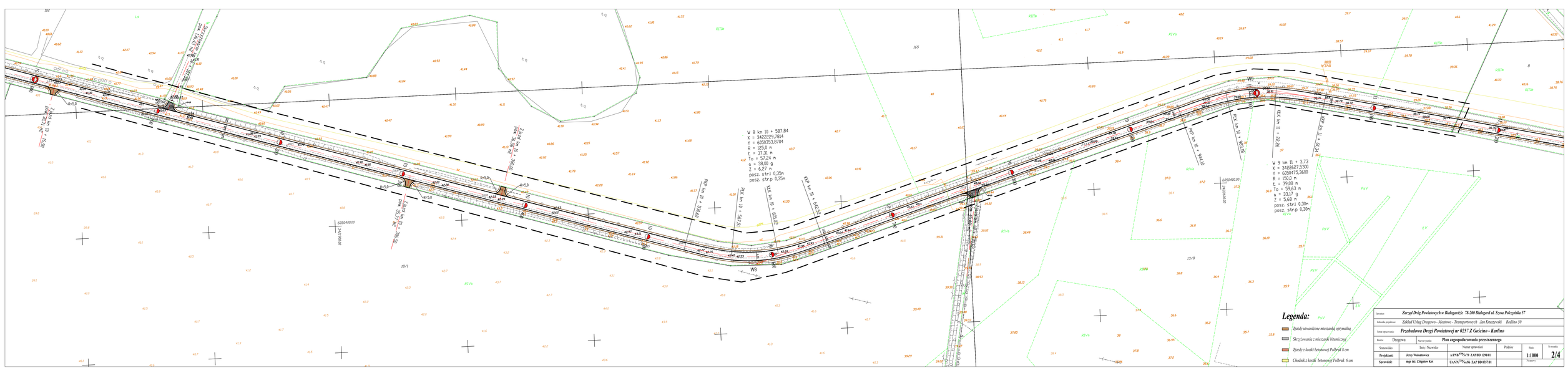
W 8 km 10 + 587,84
X = 3422229,7814
Y = 6050353,8704
R = 125,0 m
t = 37,31 m
To = 57,24 m
a = 38,00 g
Z = 6,27 m
posz. str.l 0,35m
posz. str.p 0,35m
W 9 km 11 + 3,73
X = 3422627,5300
Y = 6050475,3600
R = 150,0 m
t = 39,08 m
To = 59,63 m
a = 33,17 g
Z = 5,68 m
posz. str.l 0,30m
posz. str.p 0,30m
PKP km 10 + 530,60
PKK km 10 + 567,91
KLK km 10 + 605,22
KKP km 10 + 642,52
PKP km 10 + 944,10
PKK km 10 + 983,18
KLK km 11 + 22,26
KKP km 11 + 61,24
Z jazdy km 10 + 16,90
Z jazdy km 10 + 38,50
Z jazdy km 10 + 38,80
Z jazdy km 10 + 38,50
Z jazdy km 10 + 16,90
Z jazdy km 10 + 38,50
Z jazdy km 10 + 38,80
Z jazdy km 10 + 38,50
Z jazdy km 10 + 16,90
W8
W9
Legenda:
Zjazdy utwardzone mieszanką optymalną
Skrzyżowania z mieszanki bitumicznej
Zjazdy z kostki betonowej Półbruk 8 cm
Chodnik z kostki betonowej Półbruk 6 cm
Inwestor: Zarząd Dróg Powiatowych w Białogardzie 78-200 Białogard ul. Szosa Połczyńska 57
Jednostka projektowa: Zakład Usług Drogowo - Mostowo - Transportowych Jan Kruszewski Radlino 50
Temat opracowania: Przebudowa Drogi Powiatowej nr 0257 Z Gościno - Karlino
Branża: Drogowa
Nazwa tytułu: Plan zagospodarowania przestrzennego
Stanowisko | Imię i Nazwisko | Numer uprawnień | Podpisy | Skala | Nr tytułu
Projektant: Jerzy Wołoszewicz | AP/NB/[illegible]/79 ZAP BD 1298/01 | | 1:1000 | 2/4
Sprawdził: mgr inż. Zbigniew Kot | LANN/[illegible]/06 ZAP BD 1057/01 | | Nr zmiany